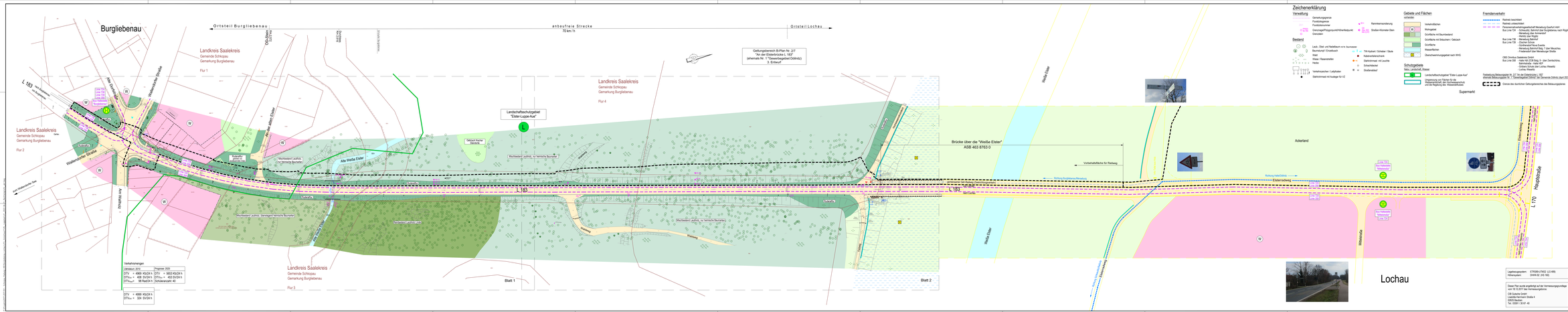

Ingenieurbüro für Bauplanung und Bauabwicklung Falk Schade GmbH Merseburger Straße 140, 06116 Halle (Saale) Telefon: 0345 / 5800200 Fax: 0345 / 5800208	zeichner	08/2022	Machaczy
	gezeichnet	08/2022	Bäumler
	geprüft	19.08.2022	Lißmann
		Datum	Zeichen
		2017.051	

Gemeinde Schkopau
Bauamt
Schulstraße 16
06258 Schkopau

Nr.	Art der Änderung	Datum	Zeichen

VORENTWURF

Gemeinde Schkopau
Bauamt

Straße / Bauwerksnummer / Station:
L 183 / 003 / Betriebs-km 2,813

PROJEKN-Nr.

Unterlage / Blatt-Nr. : 3.1

Übersichtslageplan
mit Darstellung der Fahrbahnsondierungen

Maßstab: 1:500

L 183, Burgliebenau - Lochau straßenbegleitender Radweg

aufgestellt:
Gemeinde Schkopau
Bauamt

Schkopau,den . . . . . .

Lageplanursprung: ETRS89-UTM33 (LS 485)
Höhenursprung: DHHN12 (HS 160)

Dieser Plan wurde angefertigt auf der Vermessungsgrundlage vom 16.12.2017 der Vermessungsbüros:
CIB Gutachte GmbH
Laurids-Hermann Straße 4
06253 Bad/Lion
Ver. 2020 / 30.01 - 40

19.08.2022

1:500