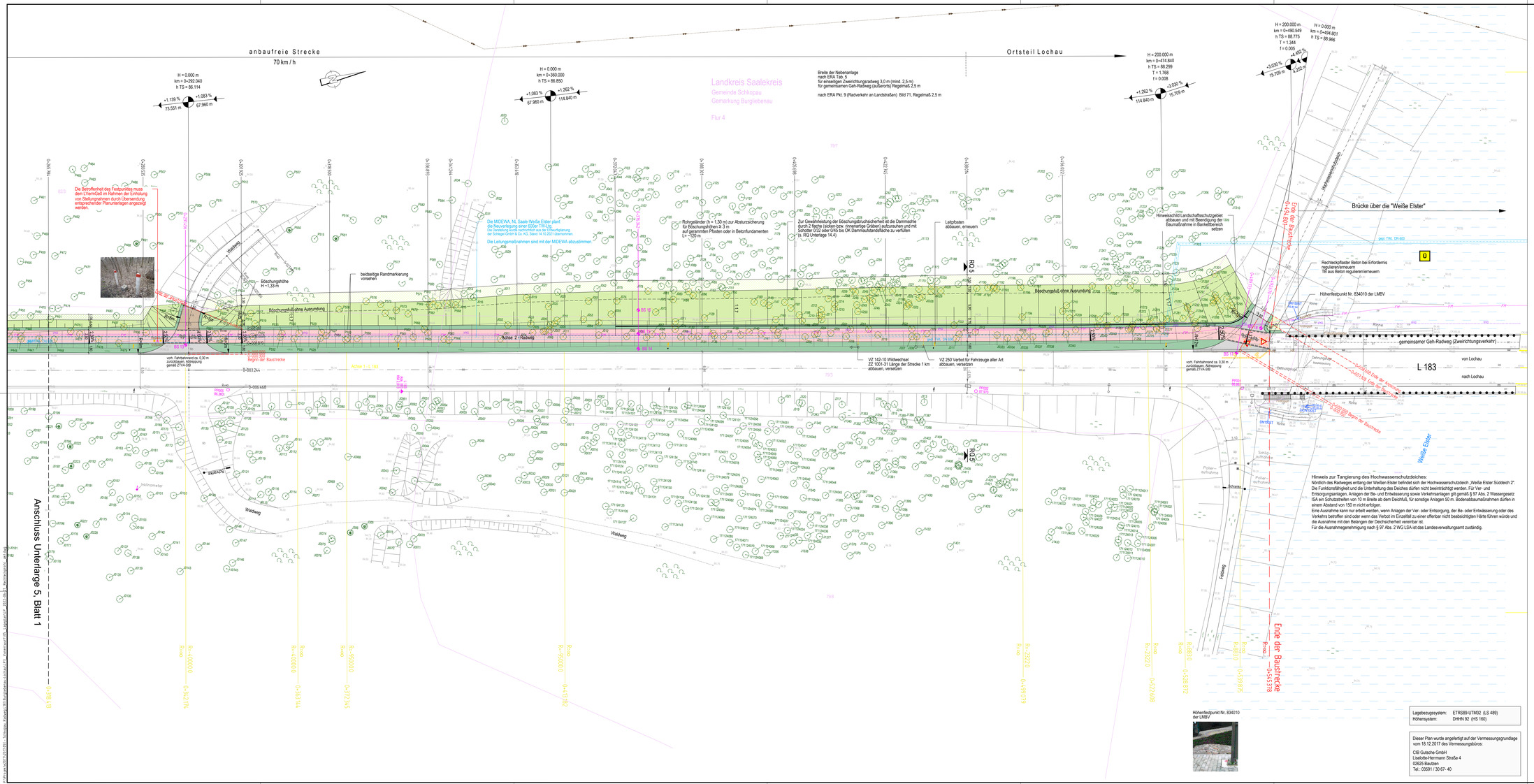

Zeichenerklärung

Verwaltung

- Gemarkungsgrenze
- Flurstücksgrenze
- 201 Flurstücksnummer
- 99/02 Ok 784 Grenzpunkt/Polygonpunkt/Höhenfestpunkt
- Grenzstein
- BS 4 Rammkernsondierung
- 100 / 0003 KS 3.070 Straßen-Kilometer-Stein

Bestand

- Laub-, Obst- und Nadelbaum mit Nr. Baumkataster
- Baumstumpf / Einzelbusch
- Wald
- Wiese / Rasenstreifen
- Hecke
- Verkehrszeichen / Leitpfosten
- Stahlrohrmast mit Ausleger für VZ
- TW-Hydrant / Schieber / Säule
- Kabelverteilerschrank
- Stahlrohrmast mit Leuchte
- Schachtdeckel
- Straßenablauf
- Überschwemmungsgebiet nach WHG

Versorgungseinrichtungen

Bestand	Leitungsgegenstand	Leitungsträger	Leitungsauskunft vom
Deutsche Glasfaser	Telekommunikations-Trasse	Deutsche Glasfaser Netz Operating GmbH	18.08.2022
FTW	Telekommunikations-Trasse	Deutsche Telekom	03.01.2018
FMK	Telekommunikations-Kabel	Deutsche Telekom	03.01.2018
VKD	Informations-Kabel	Vodafone/Kabel Deutschland	13.07.2021
E	Elt-Kabel Mittelspannung	MITNETZ Strom	04.12.2017
GMS	Mitteldruck-Gasleitung	MITNETZ Gas	04.12.2017
W	Trinkwasserleitung	MIDEWA	04.12.2017
SW	Schmutzwasser-Kanal	HWS	28.11.2017
RW	Regenwasser-Kanal	Gemeinde Schkopau	
SLK	Straßenbeleuchtungskabel	Gemeinde Schkopau	
TW DN 600	Neuverlegung TW-Kanal DN 600	MIDEWA	14.10.2021
DN 100	Neuverlegung Drainageleitung DN 100		

Planung

- Radweg (Asphalt)
- Bankett
- Dammböschung/Einschnittböschung
- Mulde mit Fließrichtung/Versickermulde
- Fahrbahn/Zufahrt (Asphalt)
- Gehweg (Betonsteinpflaster)
- Fahrbahnübergangsbereich (Betonsteinpflaster)
- Zweireihige Pflasterrinne
- Grünfläche
- Schotterdecke
- Zaun
- Leitpfosten
- Geländer

Rückbau / Rodung

- Baum / Hecke
- Zaun
- Mauer
- Leitpfosten
- Baumschutz

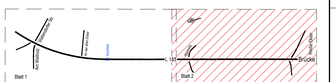

Ingenieurbüro für Bauplanung und Baubetreuung Falk Scholz GmbH
Berliner Straße 140, 06116 Halle (Saale)
Telefon: 0345 / 5603330, Fax: 0345 / 5603338

bearbeitet	08/2022	Machwig
gezeichnet	08/2022	Beuster
geprüft	19.08.2022	Littmann
	Datum	Zeichen

2017.051

Gemeinde Schkopau
Bauamt
Schulstraße 18
06258 Schkopau

Nr.	Art der Änderung	Datum	Zeichen

VORENTWURF

Gemeinde Schkopau
Bauamt

Straße / Abschnittsnummer / Station:
L 183 / 003 / Betriebs-km 2,813

PROJIS-Nr.:

Unterlage / Blatt-Nr.: 5.2

Lageplan 2
Station 0+265,784 bis 0+494,801

Maßstab: 1:250

L 183, Burgliebenau - Lochau straßenbegleitender Radweg

aufgestellt:
Gemeinde Schkopau
Bauamt

Schkopau,den . . . . . .

18.08.2022

Blattformat: 594 x 841 mm = DIN A1