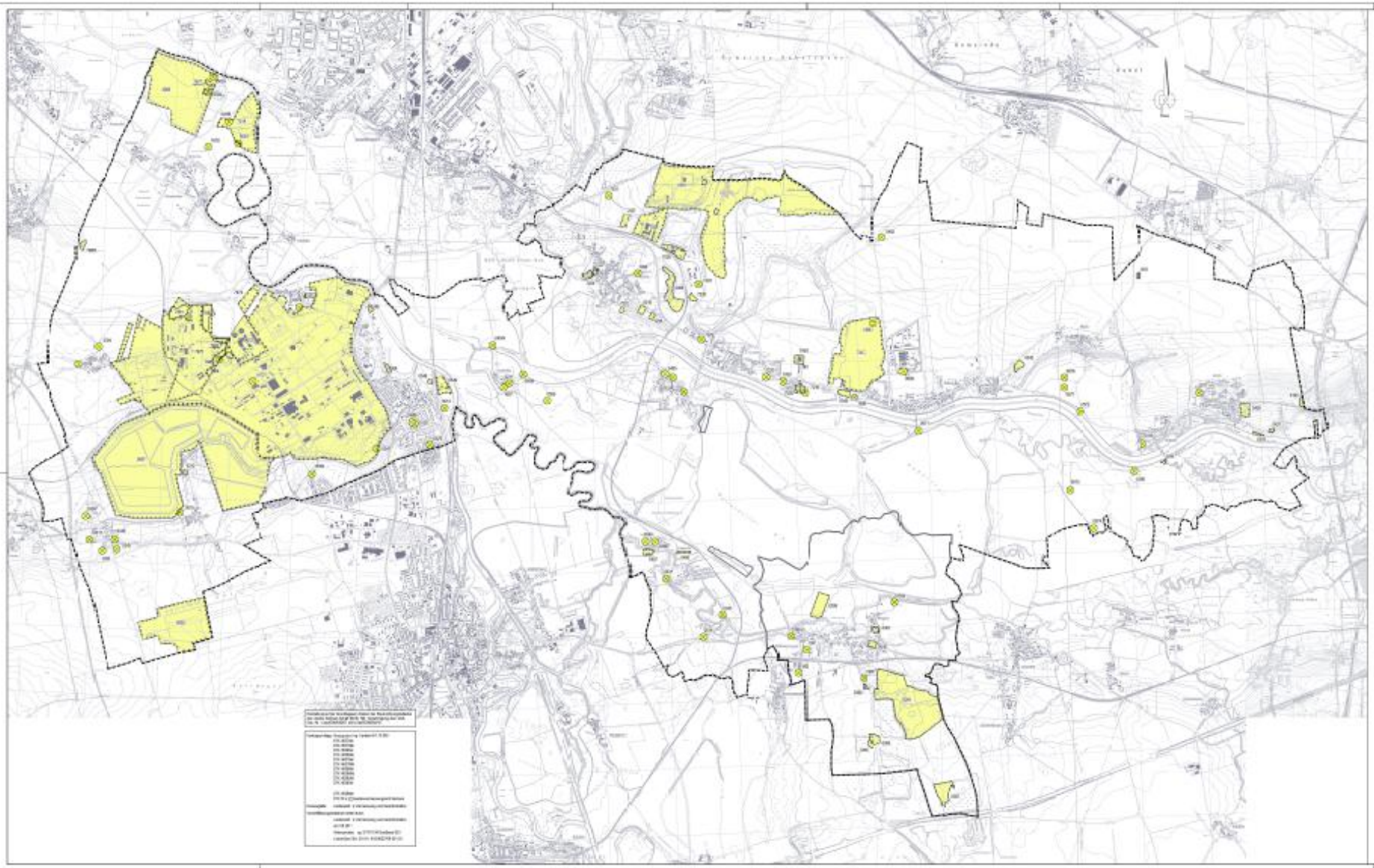

Legende:

- Flächen, deren Böden erheblich mit umweltgefährdenden Stoffen belastet sind
- (Bezeichnung der Flächen nach ABAULIS-Nr.)
- Geltungsbereich der Ergänzung des Flächennutzungsplanes Schkopau
- Grenze der Gemeinde Schkopau

Hinweis:

Nachfolgende Orte/Ortsteile haben in Anem Gebiet Flächen, welche durch die Kampfmittelbeseitigungsdienst des Landes Sachsen-Anhalt anhand von Unterlagen und Überprüfung als Kampfmittelverdachtsflächen (Bombenabwurfgebiete) eingestuft sind.

Auf von eingestuften Flächen muss bei der Durchführung von Tiefbauarbeiten und ähnlichen erdeingreifenden Maßnahmen mit dem Auffinden von Bombenblindgängern gerechnet werden.

- OT Bischofsitz
- OT Bruckau
- OT Kaupenau
- OT Raßnitz
- OT Schkopau
- OT Schwittersdorf
- OT Spickendorf
- OT Wegelin
- OT Zöschwitz
- OT Ortsteil Ermlitz
- OT Kötzschwitzer
- OT Kospandorf
- OT Wegelin
- OT Borgdorfer

1. Ergänzung und 2. Änderung des Flächennutzungsplanes der Gemeinde Schkopau

Anlage 3 : Altlasten-verdachtsflächen gemäß Altlastenkataster des Landkreises Saalekreis

Entwurf

Maßstab: 1: 25.000 | Datum: Januar 2016

Planverfasser:

Stadt und Landschaftsplanung
Ausschreibung 17
06249 Leuna / Spiele
Tel. 034635 / 68 172 - 0